

XXIII EDIZIONE
**PRIMAVERA
in
GIARDINO**
MOSTRA MERCATO DI PIANTE RARE E INSOLITE.

22- 23 MARZO 2025

SEMINARIO

SABATO 22 MARZO 2025 | 11.00 - 13.00

Ros'e Mari Farm & Greenhouse | Donigala Fenughedu (OR)



“UN GIARDINO INVISIBILE:

LA SFIDA DI DIALOGARE CON GRAZIA E SEMPLICITÀ CON IL PAESAGGIO”.

PARTECIPERÀ L'AZIENDA HARPO - VERDEPENSILE DI TRIESTE - CHE DA OLTRE VENT'ANNI E ATTRAVERSO LA SUA ACADEMY DIVULGA LA CULTURA DELLA PROGETTAZIONE DI SOLUZIONI BASATE SULLA NATURA IN MANIERA SPECIFICA PER IL CLIMA MEDITERRANEO.

SONO PREVISTI CFP PER ARCHITETTI, PAESAGGISTI, PIANIFICATORI E CONSERVATORI.

ISCRIZIONE, ATTRAVERSO IL PORTALE DEDICATO ALLA FORMAZIONE DEL CNAPPC,
REGISTRAZIONE E FIRME OBBLIGATORIE SEGUENDO LE MODALITÀ COMUNICATE DAL PROPRIO ORDINE DI APPARTENENZA.



XXIII EDIZIONE
**PRIMAVERA
in
GIARDINO**
MOSTRA MERCATO DI PIANTE RARE E INSOLITE.

22- 23 MARZO 2025

WORKSHOP

SABATO 22 MARZO 2025 | 15.00 - 17.00

Ros'e Mari Farm & Greenhouse | Donigala Fenughedu (OR)

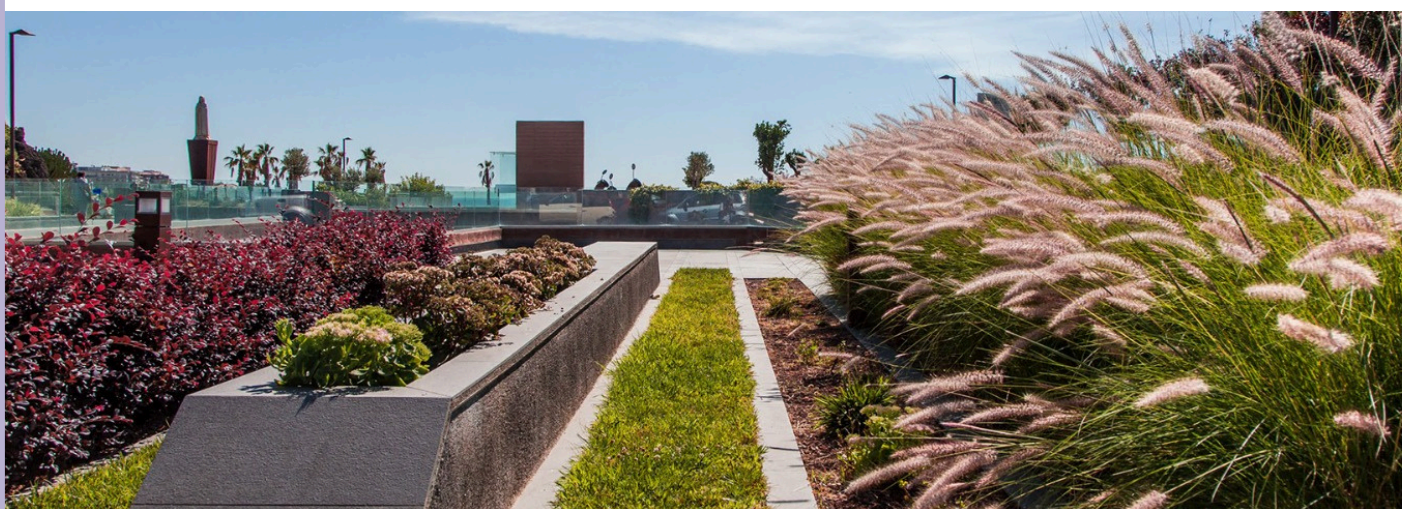

**“NATURE BASED SOLUTIONS: APPROCCIO, PROGETTAZIONE,
PIANTE, METODI E GESTIONE” | CON HARPO VERDEPENSILE**

(POSTI LIMITATI)

PARTECIPERÀ L'AZIENDA HARPO - VERDEPENSILE DI TRIESTE - CHE DA OLTRE VENT'ANNI E ATTRAVERSO LA SUA ACADEMY DIVULGA LA CULTURA DELLA PROGETTAZIONE DI SOLUZIONI BASATE SULLA NATURA IN MANIERA SPECIFICA PER IL CLIMA MEDITERRANEO.

SONO PREVISTI CFP PER ARCHITETTI, PAESAGGISTI, PIANIFICATORI E CONSERVATORI.

ISCRIZIONE, ATTRAVERSO IL PORTALE DEDICATO ALLA FORMAZIONE DEL CNAPPC,
REGISTRAZIONE E FIRME OBBLIGATORIE SEGUENDO LE MODALITÀ COMUNICATE DAL PROPRIO ORDINE DI APPARTENENZA.

